ПРОВОЖАЛЬНАЯ

Е. ДЕРБЕНКО

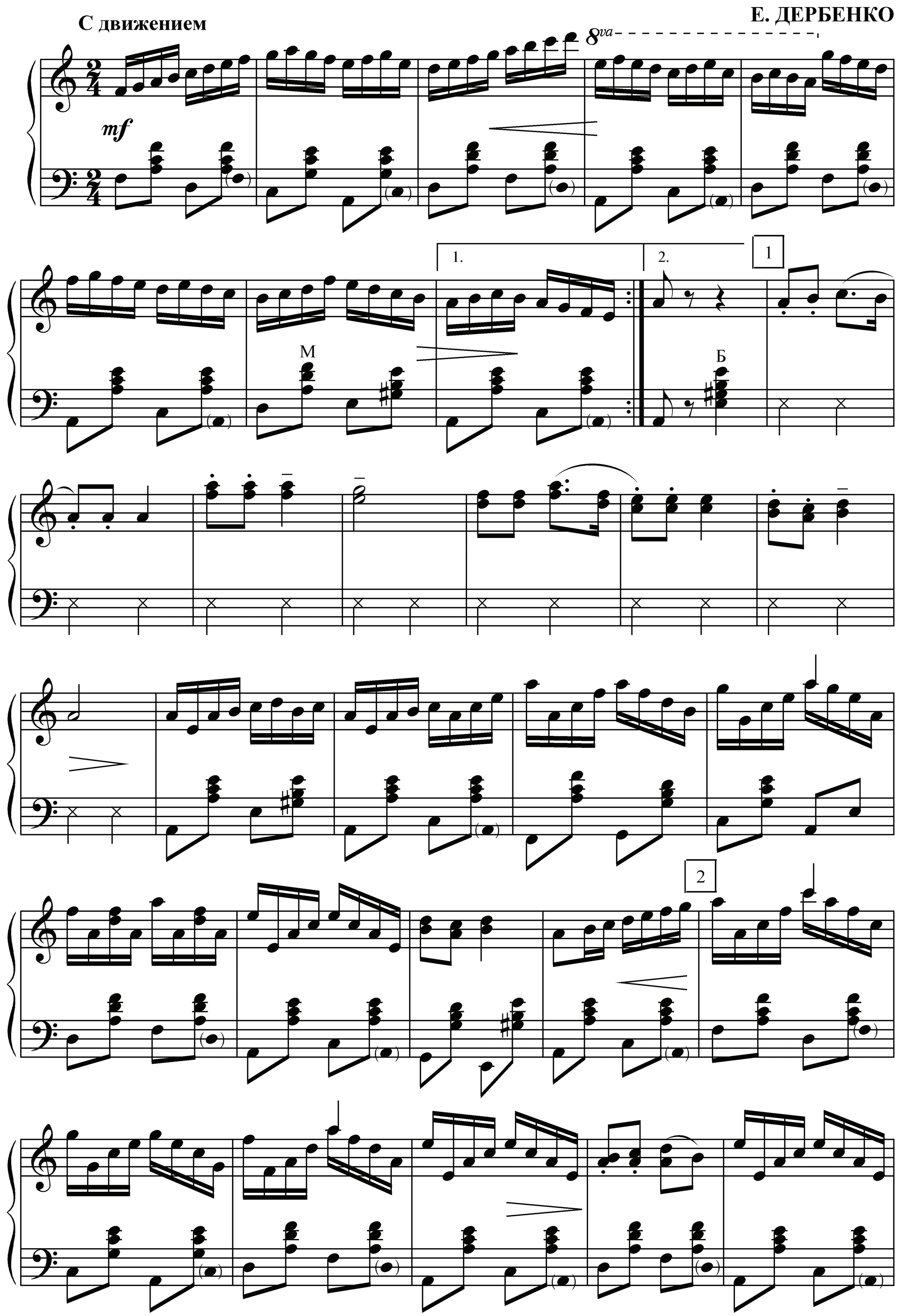

3

Б

f

(удары по клавишам)

gliss.

gliss.

Б

Б

В

4

8va

p

f

f

f

5

I B I

6

p Б

8va

Б М М

mp

M

3 4 5 2 2 2

*) (отдушник)

p

*) При отсутствии воздушного клапана (отдушника) можно повторить предыдущий такт.